Weisheitszähne

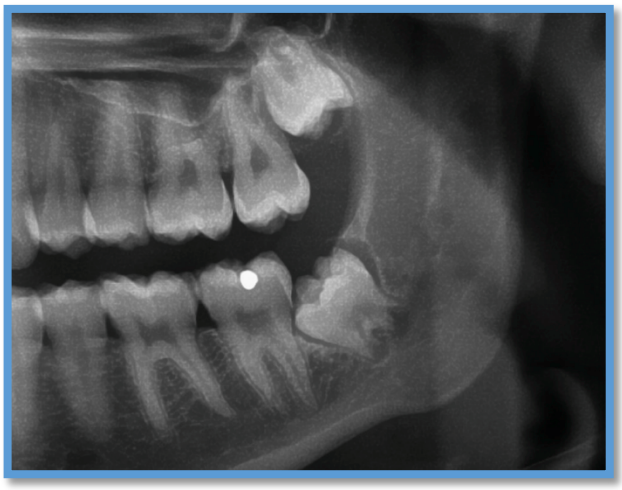

Ihre Weisheit hängt nicht daran - ob diese hintersten Zähne unseres Kiefers noch da sind oder nicht!

Spass beiseite! Weisheitszähne sind heutzutage meist ein Leid. Sie haben oftmals zu wenig oder keinen Platz um vollständig durchzubrechen und sich im Zahnbogen richtig einzureihen. Diese evolutionsbedingter Ersatzzähne, welche heute selten notwendig sind, werden schon bei 25% der Bevölkerung nicht ausgebildet. Andernfalls kann es aber auch sein, dass Weisheitszähne doppelt angelegt werden. Die ist kein «Nachwachsen» sondern eine Doppelbindung als Laune der Natur! Wegen den guten Möglichkeiten der Zahnerhaltung, ist es heute nicht mehr nötig, diese «Reservezähne» der Natur, auf Gedeih und Verderben für «späteren» zu erhalten. Wichtig ist eine frühzeitige Diagnose und vor allem ein rechtzeitiges Entfernen der Weisheitszähne-so vermeiden Sie Komplikationen wie:

- Karies an den Nachbarzähnen
- Resorption (Auflösen) der Wurzeln der Nachbarzähnen.
- Eiterbildung und Abszesse inkl. Schwellungen
- Aufwendige operative Entfernung bei vollständiger Wurzelausbildung.
- Nervläsionen (Beschädigung, Ausfälle)
- Und vor allem Schmerzen!

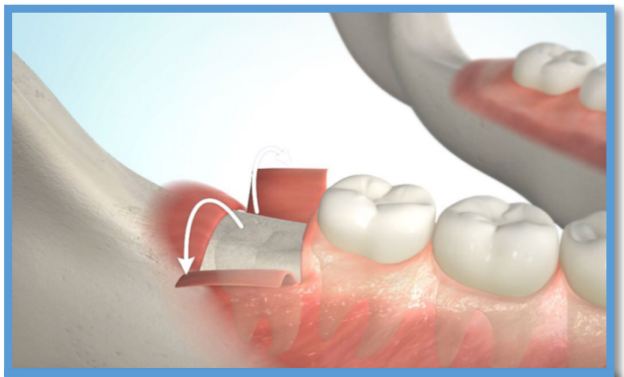

Das rechtzeitige Entfernen, vor dem Abschluss der Wurzelbildung erspart Ihnen und Ihrem Zahnarzt viel Mühe. Je weniger traumatisch die Entfernung stattfinden kann, desto einfacher ist der Heilungsprozess. Der richtige Zeitpunkt für die Entfernung ist mit Sicherheit nicht der Notfall!

Sie werden von uns über das Verhalten nach dem Eingriff instruiert und erhalten eine detaillierte schriftliche Zusammenfassung der Verhaltensmassnahem. Lesen Sie diese aufmerksam durch und rufen Sie uns bei Unklarheiten an. Sehr wichtig ist natürlich, dass Sie sich an die Empfehlungen halten, diese sind nur zu Ihrem Vorteil.

MATTHIAS SCHMID ZAHNARZT

Zahnarztpraxis Dr. Matthias R. Schmid AG
Bahnhofstrasse 78 | 5001 Aarau
info@zahn-zahnarzt.ch | www.zahn-zahnarzt.ch

Notfallnummern
Mobile 079 753 57 00
Praxis 062 822 36 70